



Cardiologische Zorgbrug

ACHIEVE expertise centrum,
Faculteit Gezondheid, Hogeschool van Amsterdam
Academisch Medisch Centrum, Cardiologie en Ouderengeneeskunde
Drs. Patricia Jepma
Drs. Lotte Verweij
Carvasz, 24 november 2017

DISCLOSURE BELANGEN SPREKER

(potentiële) belangenverstrengeling	Geen
Niet van toepassing	

ONDERZOEKSTEAM

Prof. dr. Wilma J.M. Scholte op Reimer

Prof. dr. Ron J.G. Peters

Dr. Bianca M. Buurman

Dr. Corine H.M. Latour

Prof. Dr. Raoul Engelbert

Dr. Gerben ter Riet

Dr. Fatma Karapinar

Drs. Lotte Verweij

Drs. Patricia Jepma

Drs. Sara Daliri

Drs. M.S. Terbraak



DE CARDIOGERIATRISCHE PATIENT

Kwetsbare ouderen

GERIATRISCHE PROBLEMEN BIJ CARDIOLOGISCHE OPNAME (N=101)

Polyfarmacie:	80,2%
Duizeligheid:	48,5%
Val in laatste 6 maanden:	42,6%
Somberheid:	41,6%
Incontinent:	29,7%
Angst:	20,8%
Cognitieve stoornis (MMSE<24):	16,8%

Veel van deze geriatrische problemen zijn na ontslag niet opgelost en soms nog erger geworden

HEROPNAME BINNEN 6 MAANDEN

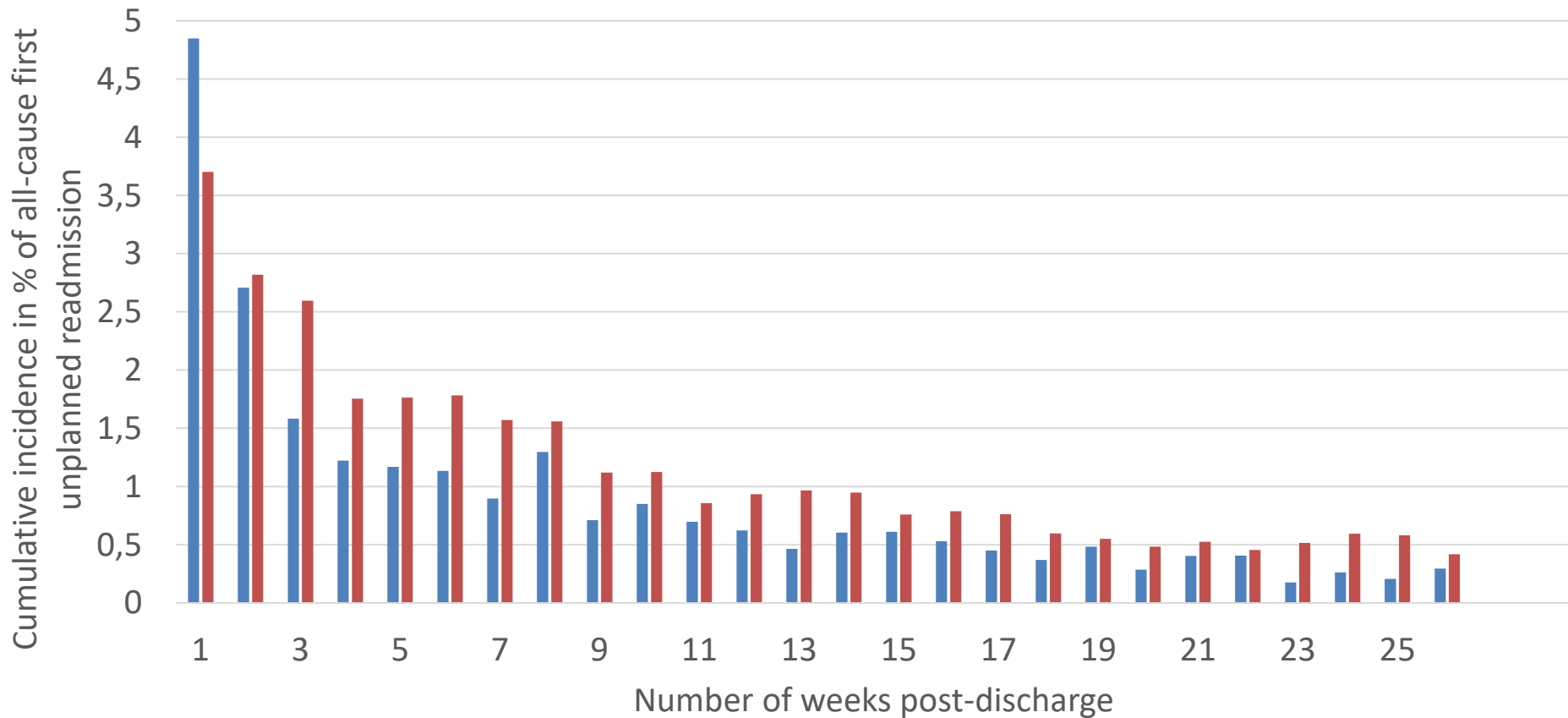

MORTALITEIT BINNEN 6 MAANDEN

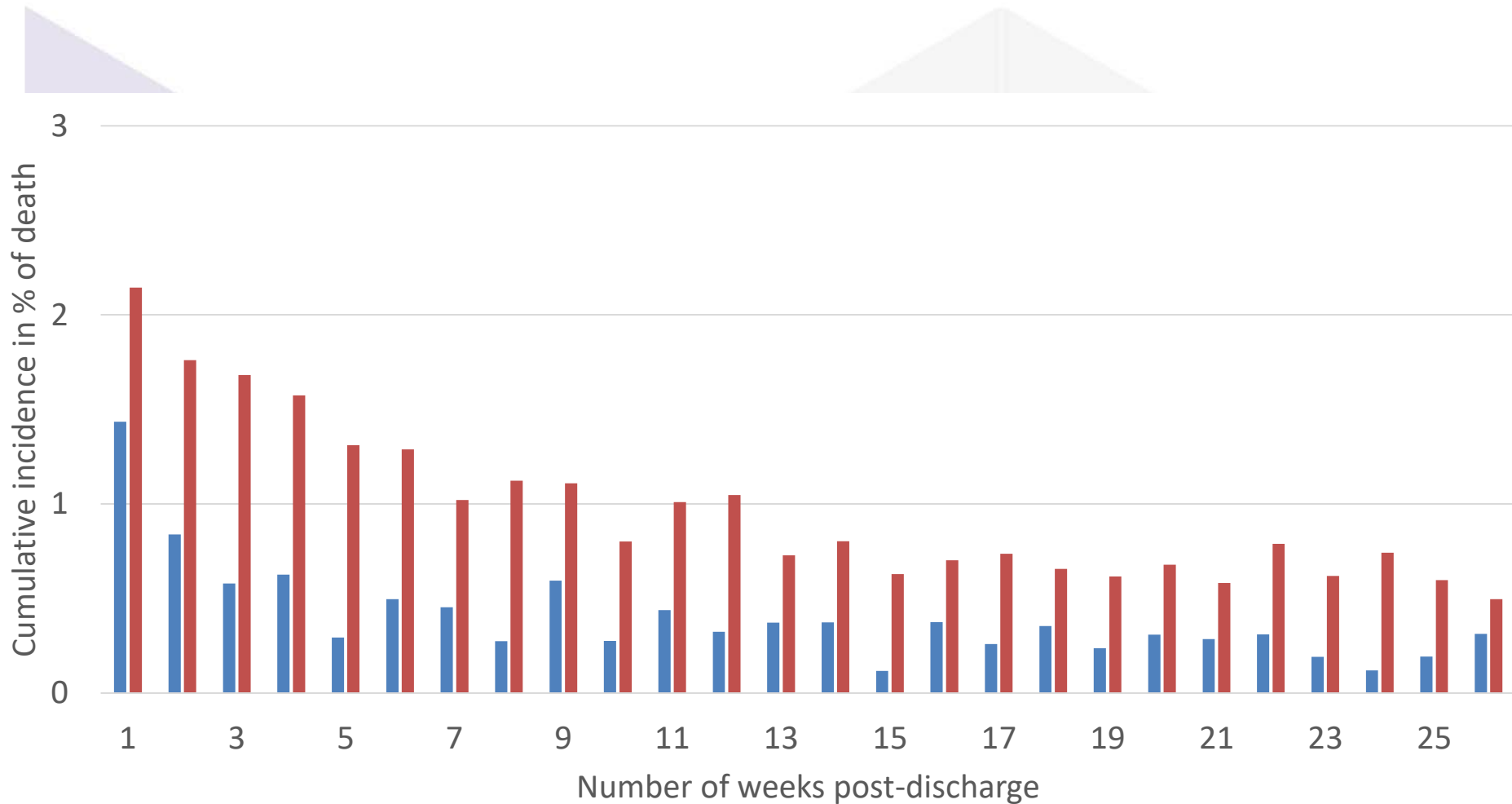

WAAR VALT WINST TE BEHALEN?



1. Integratie van geriatrische problematiek in behandeling
2. Coördinatie bij ontslag naar huis
3. Vroegsignalering van (cardiologische) complicaties
4. Begeleiding bij ziektespecifieke behandeling na ontslag
5. Hartrevalidatie

DHR CORNELISSE

Filmpje Dhr. Cornelisse



DE STUDIE



Cardiologische Zorgbrug

PRIMAIR DOEL

Onderzoeken van de effectiviteit van een **verpleegkundig gecoördineerde transmurale interventie** bij kwetsbare oudere cardiologische patiënten ≥ 70 jaar op **heropname en mortaliteit** binnen zes maanden

Design

Randomized controlled trial

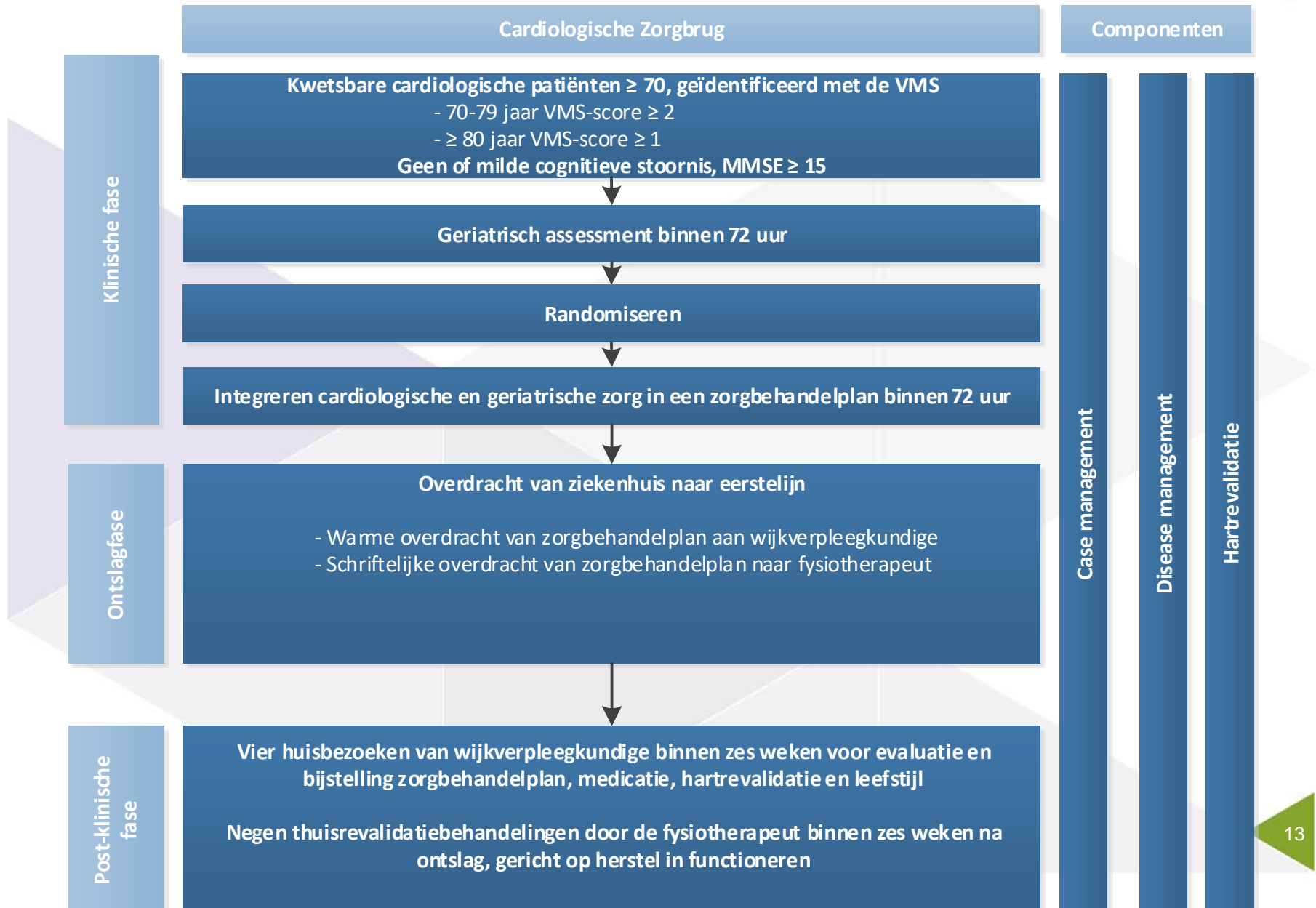

WAT DOET DE VERPLEEGKUNDIGE OP DE AFDELING CARDIOLOGIE?

- Identificeren van kwetsbare oudere cardiologische patiënten
- Cognitieve screening (MMSE)
- Informed consent
- Geriatrisch assessment
- Zorgbehandelplan
- Aanmelden 1^e lijn
- Warme overdracht

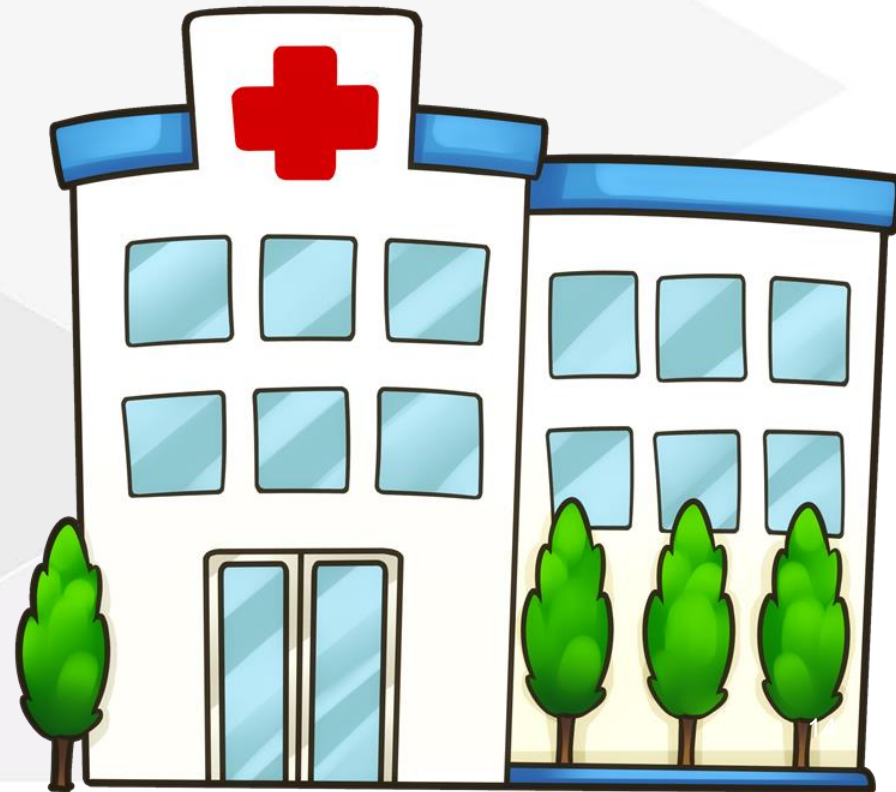

WAT DOET DE WIJKVERPLEEGKUNDIGE?

- Warme overdracht in het ziekenhuis
- Continueren van zorg na ontslag: binnen 2 dagen, 1 week, 3 en 6 weken na ontslag
 - Continueren van zorgbehandelplan
 - Vroegsignalering
 - Medicatieverificatie
 - Leefstijlbevordering



WAT DOET DE FYSIOTHERAPEUT?

Functionele revalidatie

- Kracht
- Balans
- Coördinatie
- Inspanningsvermogen
- Motiveren en activeren



Eventueel doorverwijzing naar hartrevalidatiecentrum

In totaal: 9 thuisrevalidatiebehandelingen

SAMENWERKINGSPARTNERS



tergooi

BovenIJ ziekenhuis

MC Slotervaart

Ziekenhuis

Amstelland



CARDIOLOGISCHE ZORGBRUG GEBIED

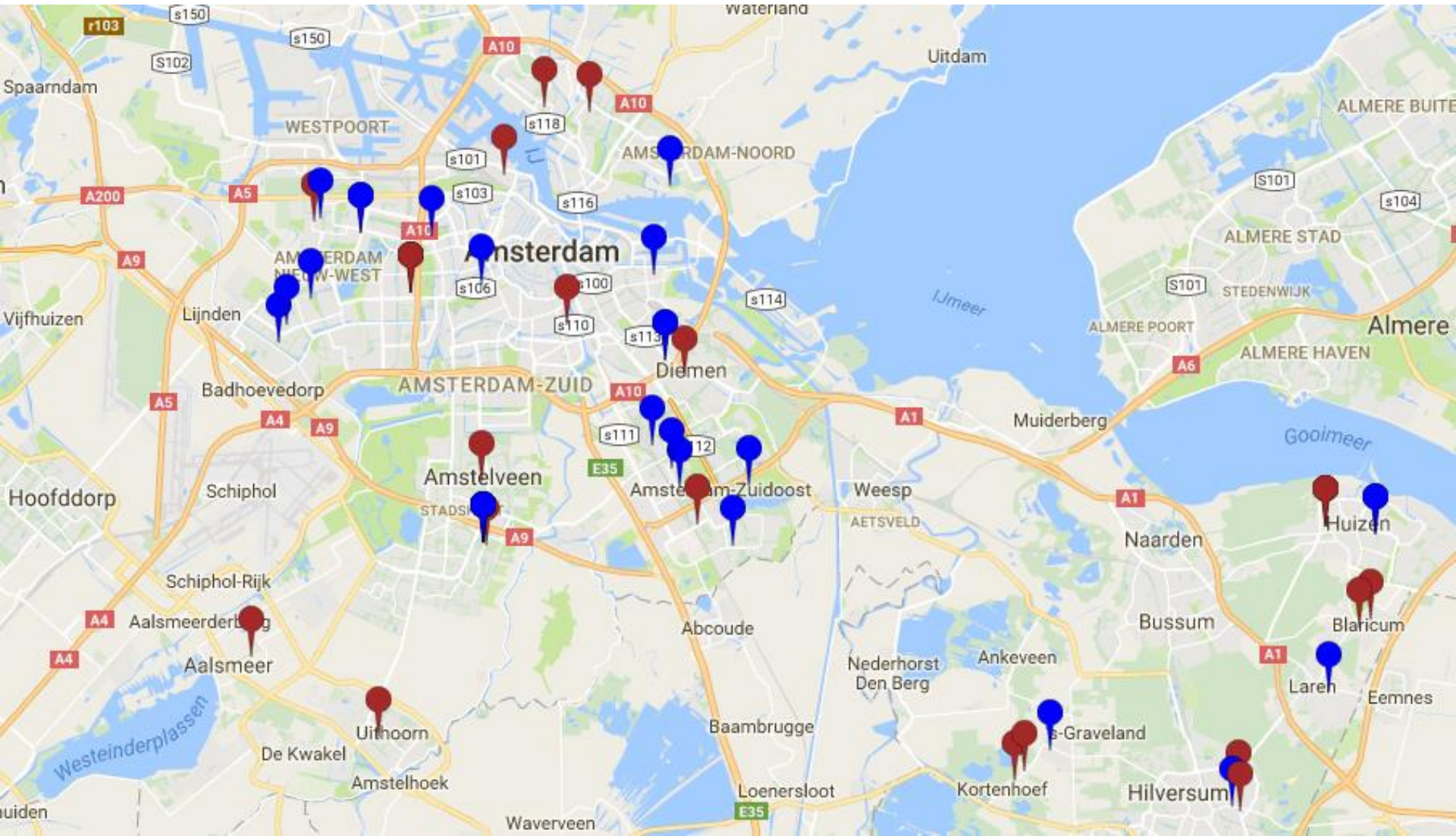



Multidisciplinair Scholingsprogramma

<http://www.hva.nl/achieve/over-achieve/agenda/agenda.html>

CURSUSAANBOD VOORJAAR 2018

[Cursus Transmurale Zorgbrug Ouderen](#)

[Cursus Cardiologische Zorgbrug](#)

Start 9 maart 2018

<http://www.hva.nl/achieve/over-achieve/agenda/agenda.html>



CASUÏSTIEK 1

82 jarige man

Opgenomen met decompensatio cordis bij hartfalen

In de thuissituatie ernstige hypotensie (85/40)

CZB interventie:

Directe communicatie van de wijkverpleegkundige met de cardioloog. Diuretica direct verlaagd wat resulteerde in een normotensie waarmee een heropname kan zijn voorkomen

CASUÏSTIEK 2

89 jarige vrouw

Opgenomen met decompensatio cordis bij hartfalen

Eenzaamheid, gebrek aan sociale ondersteuning en geen motivatie voor revalidatie

CZB interventie:

De support en training van de wijkvpk en de fysiotherapeut resulteert in een verbeterde iADL functie waardoor mevrouw weer boodschappen kan doen.



CASUÏSTIEK 3

76 jarige man

Opgenomen met een acuut myocard infarct

Angstig wat resulteert in een sociaal isolement

CZB interventie:

Toegenomen vertrouwen in mobiliteit. Patiënt fietst weer en kan op zaterdagochtend weer naar de voetbalclub voor een kopje koffie



VRAGEN/OPMERKINGEN?

czb@amc.nl





Bedankt voor uw aandacht namens het
Cardiologische Zorgbrug onderzoeksteam

czb@amc.nl

